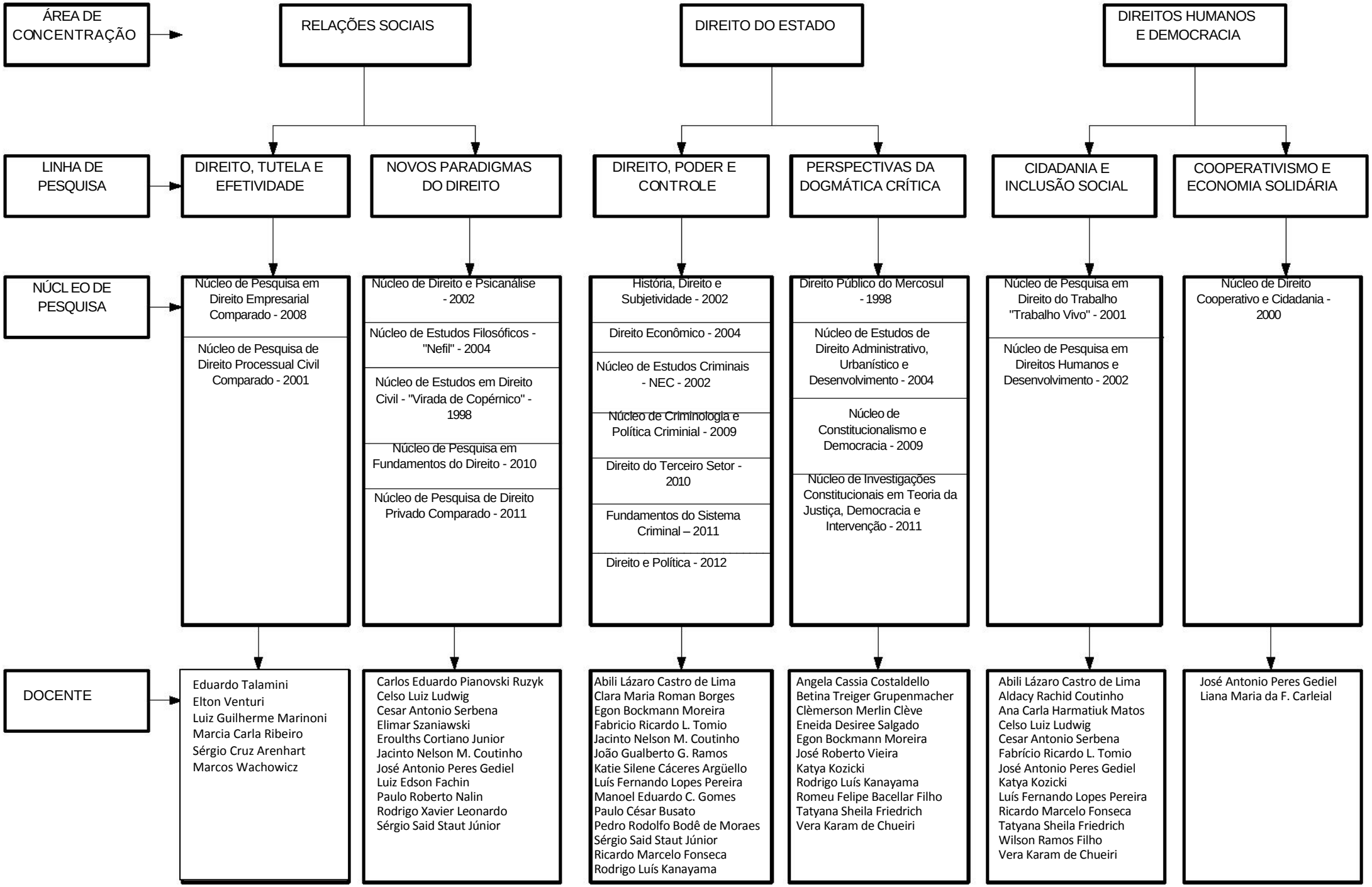
ÁREA DE CONCENTRAÇÃO
RELAÇÕES SOCIAIS
DIREITO DO ESTADO
DIREITOS HUMANOS E DEMOCRACIA
LINHA DE PESQUISA
DIREITO, TUTELA E EFETIVIDADE
NOVOS PARADIGMAS DO DIREITO
DIREITO, PODER E CONTROLE
PERSPECTIVAS DA DOGMÁTICA CRÍTICA
CIDADANIA E INCLUSÃO SOCIAL
COOPERATIVISMO E ECONOMIA SOLIDÁRIA
NÚCL EO DE PESQUISA
Núcleo de Pesquisa em Direito Empresarial Comparado - 2008
Núcleo de Pesquisa de Direito Processual Civil Comparado - 2001
Núcleo de Direito e Psicanálise - 2002
Núcleo de Estudos Filosóficos - "Nefil" - 2004
Núcleo de Estudos em Direito Civil - "Virada de Copérnico" - 1998
Núcleo de Pesquisa em Fundamentos do Direito - 2010
Núcleo de Pesquisa de Direito Privado Comparado - 2011
História, Direito e Subjetividade - 2002
Direito Econômico - 2004
Núcleo de Estudos Criminais - NEC - 2002
Núcleo de Criminologia e Política Criminial - 2009
Direito do Terceiro Setor - 2010
Fundamentos do Sistema Criminal – 2011
Direito e Política - 2012
Direito Público do Mercosul - 1998
Núcleo de Estudos de Direito Administrativo, Urbanístico e Desenvolvimento - 2004
Núcleo de Constitucionalismo e Democracia - 2009
Núcleo de Investigações Constitucionais em Teoria da Justiça, Democracia e Intervenção - 2011
Núcleo de Pesquisa em Direito do Trabalho "Trabalho Vivo" - 2001
Núcleo de Pesquisa em Direitos Humanos e Desenvolvimento - 2002
Núcleo de Direito Cooperativo e Cidadania - 2000
DOCENTE
Eduardo Talamini
Elton Venturi
Luiz Guilherme Marinoni
Marcia Carla Ribeiro
Sérgio Cruz Arenhart
Marcos Wachowicz
Carlos Eduardo Pianovski Ruzyk
Celso Luiz Ludwig
Cesar Antonio Serbena
Elimar Szaniawski
Eroulths Cortiano Junior
Jacinto Nelson M. Coutinho
José Antonio Peres Gediel
Luiz Edson Fachin
Paulo Roberto Nalin
Rodrigo Xavier Leonardo
Sérgio Said Staut Júnior
Abili Lázaro Castro de Lima
Clara Maria Roman Borges
Egon Bockmann Moreira
Fabricio Ricardo L. Tomio
Jacinto Nelson M. Coutinho
João Gualberto G. Ramos
Katie Silene Cáceres Argüello
Luís Fernando Lopes Pereira
Manoel Eduardo C. Gomes
Paulo César Busato
Pedro Rodolfo Bodê de Moraes
Sérgio Said Staut Júnior
Ricardo Marcelo Fonseca
Rodrigo Luís Kanayama
Angela Cassia Costaldello
Betina Treiger Grupenmacher
Clèmerson Merlin Clève
Eneida Desiree Salgado
Egon Bockmann Moreira
José Roberto Vieira
Katya Kozicki
Rodrigo Luís Kanayama
Romeu Felipe Bacellar Filho
Tatyana Sheila Friedrich
Vera Karam de Chueiri
Abili Lázaro Castro de Lima
Aldacy Rachid Coutinho
Ana Carla Harmatiuk Matos
Celso Luiz Ludwig
Cesar Antonio Serbena
Fabrício Ricardo L. Tomio
José Antonio Peres Gediel
Katya Kozicki
Luís Fernando Lopes Pereira
Ricardo Marcelo Fonseca
Tatyana Sheila Friedrich
Wilson Ramos Filho
Vera Karam de Chueiri
José Antonio Peres Gediel
Liana Maria da F. Carleial